

A histological section of skin stained with hematoxylin and eosin (H&E). The image shows the epidermis on the left, with a prominent, thickened stratum corneum. Below the epidermis, the dermis contains various structures, including a large, circular, eosinophilic structure that appears to be a hair follicle or a cyst. The overall appearance is that of a skin biopsy specimen.

XX curso

Hospital 12 de Octubre

Madrid Marzo 10-11 2017

**DERMATO
PATOLOGIA**

INTRODUCCIÓN

Los cursos de Dermatopatología que se celebran anualmente en Madrid al amparo de la Div. Española de la A.I.P. y de la SEAP, se han hecho clásicos a lo largo de los 19 últimos años como actividad de formación continuada muy apreciada tanto por dermatólogos como por patólogos. En este XX Curso, del año 2017 se mantiene el objetivo fundamental de demostrar que la Dermatopatología de calidad debe estar sustentada por diagnósticos objetivos y dirigida primordialmente al beneficio del paciente, resultante del trabajo médico conjunto del dermatólogo clínico con suficiente formación histopatológica y del patólogo con suficientes conocimientos dermatológicos.

Tradicionalmente, estos cursos se han planteado con un doble enfoque clínico e histopatológico. En las conferencias, la exposición histopatológica del patólogo, va precedida de una introducción clínica por parte de un dermatólogo. El Curso incluye 10 presentaciones clínico-patológicas de casos reales especialmente seleccionados para demostrar la correlación clínico-patológica. El segundo objetivo es hacer énfasis en la objetividad y especificidad de los diagnósticos histopatológicos. Para ello, el

patólogo debería esforzarse en intentar llegar a un diagnóstico específico sin contar de antemano con los datos clínicos. La sesión ya clásica de Claves diagnósticas, repetidamente solicitada en cursos precedentes y el Seminario de preparaciones que se distribuyen sin ningún dato clínico, tienen esta finalidad. El Seminario de este XX Curso consta de 30 casos que se van a enviar a todos los inscritos por vía on-line. Es tradicional que, los participantes evalúen la preparación, contenido y presentación de las conferencias, de las sesiones clínico-patológicas y de cada caso del Seminario, así como de los ponentes y del desarrollo del Curso, incluyendo una encuesta sobre posibles temas a tratar en los próximos cursos.

Este XX Curso se realiza de nuevo en su ubicación original donde comenzó, en el Hospital 12 de Octubre, concretamente en el Salón de Actos de su Residencia General. El motivo básico de seguir en el hospital, es el de apoyar de nuevo a la medicina pública, tan maltratada en estos últimos tiempos, que pasa por un periodo difícil. Este curso nos gustaría que sirviera también, como un homenaje de todos a la medicina pública, corazón de la sanidad española.

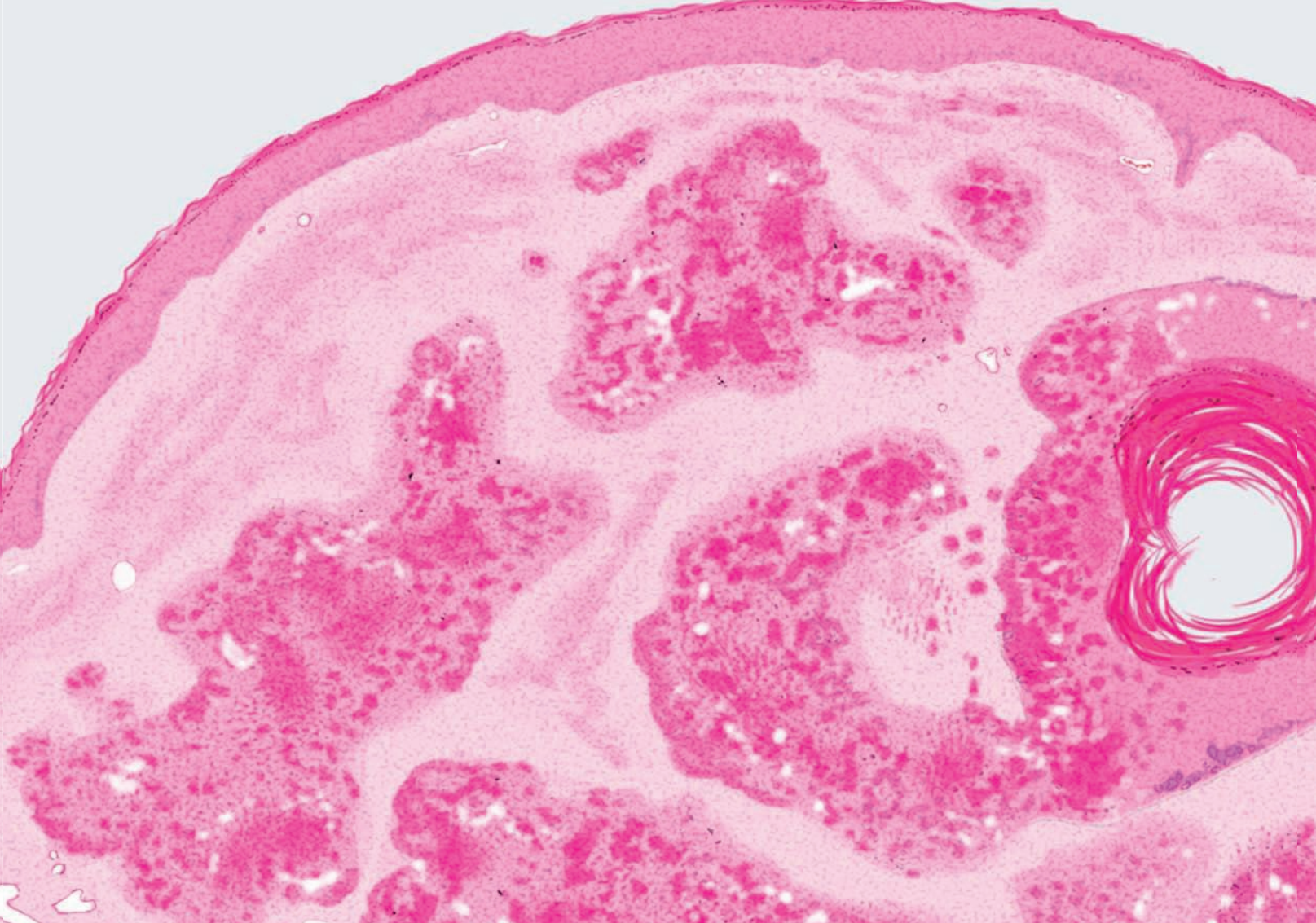

Viernes 10 Marzo

- 9.00 a 9.15 **PRESENTACIÓN DEL CURSO**
- 9.15 a 10.15 **CLAVES EN DERMATOPATOLOGÍA**
Dr. José Luis Rodríguez Peralto
- 10.15 a 11.15 **SIMULADORES DE LINFOMAS CUTÁNEOS.** Dra. Fernández Figueras.
- 11.15 a 11.45 **CAFÉ**
- 11.45 a 12.05 **GANGLIO CENTINELA: MANEJO Y APLICACIONES PRÁCTICAS**
- 12.05 a 14.00 **DISCUSIÓN DE CASOS CLINICOPATOLÓGICOS:**
Drs. Ballester, De las Heras, y Carrillo
DISCUSIÓN DE CASOS CLINICOPATOLÓGICOS:
Drs. Rodríguez Pinilla, Alegría y Requena
DISCUSIÓN DE CASO CLINICOPATOLÓGICOS:
Drs. Roustan y Nájera
- 14.00 a 15.30 **COMIDA**
- 15.30 a 16.30 **DISCUSIÓN DE CASOS CLINICOPATOLÓGICOS:**
Drs. Rivera, Postigo y Rodríguez Peralto
DISCUSIÓN DE CASOS CLINICOPATOLÓGICOS:
Drs. Daudén y Fraga
- 16.30 a 19.00 **SEMINARIO PRIMERA PARTE:** Drs. Beato, Carrillo, Cuevas, Colmenero, Fernández Figueras, Fernández Flórez, Fraga, Garrido, Monteagudo, Moreno, Nájera, Pinedo, Ríos, Rodríguez Peralto, Rodríguez Pinilla, Santonja, Sanz Trelles, Santos Briz y Suárez.

Sábado 11 Marzo

- 9.00-10.00 **MANIFESTACIONES CUTÁNEAS DE LA GANMAPATÍA MONOCLONAL.**
Dr. Requena
- 10.00-11.15 **DISCUSIÓN DE CASOS CLINICOPATOLÓGICOS:**
Drs. Colmenero y Torrelo
SEMINARIO SEGUNDA PARTE: Drs. Beato, Carrillo, Cuevas, Colmenero, Fernández Figueras, Fernández Flórez, Fraga, Garrido, Monteagudo, Moreno, Nájera, Pinedo, Ríos, Rodríguez Peralto, Rodríguez Pinilla, Santonja, Sanz Trelles, Santos Briz y Suárez.
- 11.15 a 11.45 **CAFÉ**
- 11.45 a 15.00 **SEMINARIO TERCERA PARTE:** Drs. Beato, Carrillo, Cuevas, Colmenero, Fernández Figueras, Fernández Flórez, Fraga, Garrido, Monteagudo, Moreno, Nájera, Pinedo, Ríos, Rodríguez Peralto, Rodríguez Pinilla, Santonja, Sanz Trelles, Santos Briz y Suárez.

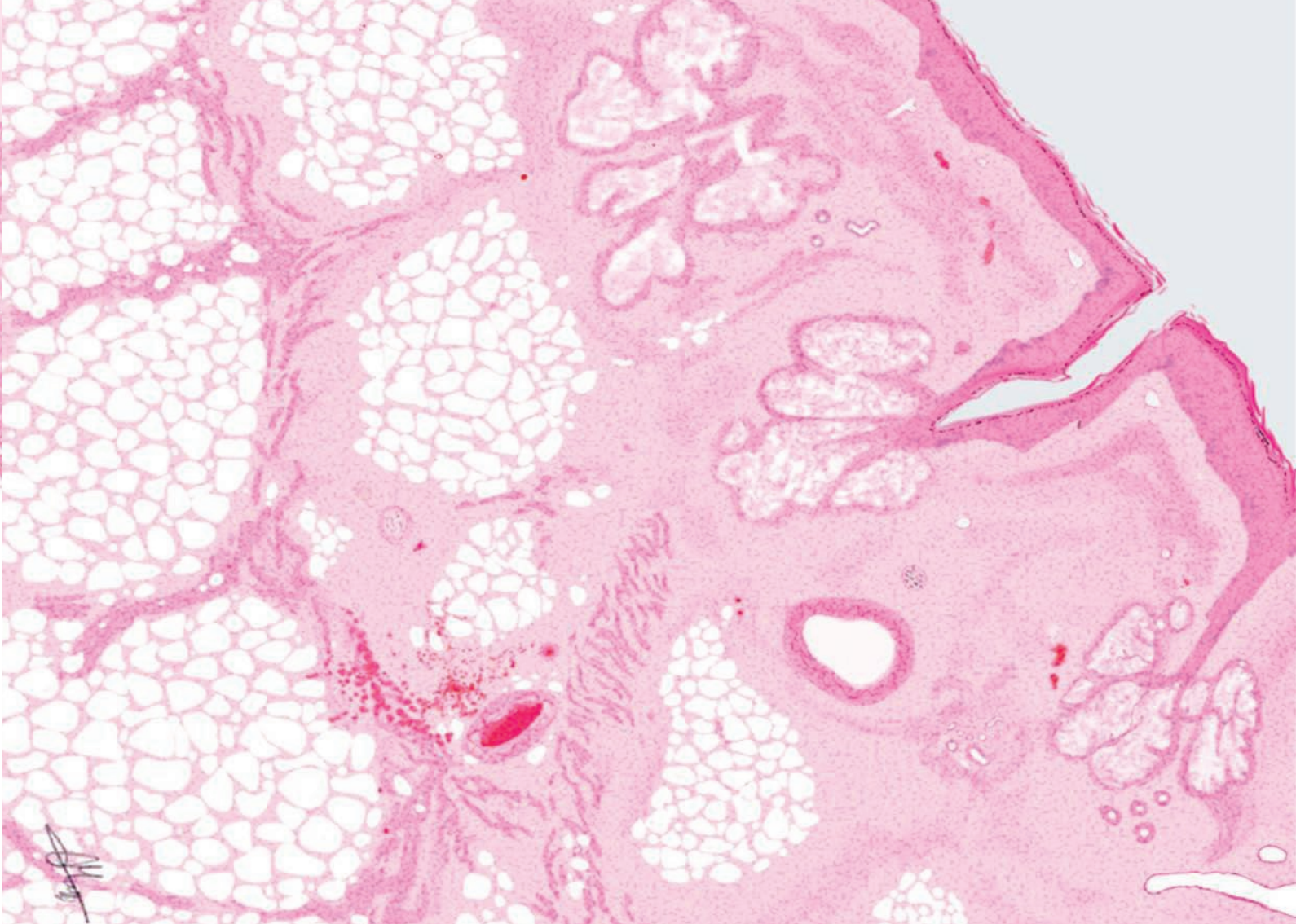

Secretaría del Curso:

Dr. José Luis Rodríguez Peralto
Dpto. de Anatomía Patológica
Hospital Universitario 12 de Octubre
Avda. de Córdoba s/n
28041-Madrid
jrperalto@salud.madrid.org

La condición de médico residente debe ser certificada por el Jefe de Servicio.

INSCRIPCIONES

- Residentes..... 170 €
- Médicos especialistas..... 220 €
- Seminario está incluido en la inscripción

Remitan una transferencia a la Cuenta de “Fundación Investigación Biomedica Hospital 12 de Octubre” N° ES05- 2100 5478 74 0200028640 de la Caixa, haciendo constar que es para el XX Curso de Dermatopatología y posteriormente mandar una copia de la transferencia junto al boletín de inscripción relleno a la secretaría del Curso.



XX Curso

DERMATO PATOLOGIA

**Boletín de
Inscripción**



Por favor escriba en letras mayúsculas.
Su información será tratada de forma confidencial.

NOMBRE:

APELLIDOS:

CORREO ELECTRÓNICO:

DIRECCIÓN PROFESIONAL:

TELÉFONO:

POBLACIÓN:

PROVINCIA:

FIRMA

De acuerdo con lo dispuesto en la LEY 15/1999, de 13 de diciembre, le informamos de que mediante la cumplimentación del presente formulario, usted consiente expresamente que sus datos personales formen parte de un fichero propiedad de ROCHE FARMA S.A, cuya finalidad será remitirle información adicional sobre nuestros productos, incluso por medios electrónicos. Usted tiene la posibilidad de ejercer en cualquier momento los derechos de acceso, rectificación, cancelación y oposición dirigiéndose a tal efecto a c/ Eurcalipio, 33, 28016 Madrid, Spain. Asimismo le informamos de que sus datos podrán ser tratados por compañías del grupo o terceras entidades ubicadas en Europa y/o Estados Unidos.